



บริษัท ยอร์เบสท์ทริป จำกัด YOUR BEST TRIP COMPANY LIMITED

282/279 พระราม2 ซอย33 แขวงบางมด จอมทอง กรุงเทพฯ 10150

☎ 063-945-6564

✉ sales.yourbesttrip@gmail.com

🌐 www.yourbesttrip.co.th

📍 Your Best Trip เที่ยวให้สุด



@yourbesttrip

License No.11/12979

เที่ยวเมืองวิวยุโรปสุดโรแมนติก

เมืองต้าเหลียน-เวนิสตะวันออก-จัตุรัสซิงไห่-ถนนญี่ปุ่น-ถนนรัสเซีย

ท่าเรือประมง-อ่าวหลังเจียว-ชิมและเก็บราสเบอร์รี่สดจากต้น

เมืองซิงเต่า สะพานจ้านเฉียว โบสถ์เซนต์ไมเคิล โรงเบียร์ซิงเต่า

หมู่บ้านประมงซาจื่อโข่ว จัตุรัส 4 พฤษภาคม เรือบลูเวย์ ปลาวาฬเกยตื้น 6 วัน 5 คืน

นอนบนเรือ 1 คืน *เที่ยวเต็มสุข ไม่เข้าร้าน* CZ

NO SHOPPING

ไม่เข้าร้าน

ช้อปปิ้ง

เที่ยวเต็มสุข

4 เมืองท่า

เข้าต้าเหลียน

ออกซิงเต่า

เยียนโต - เว่ยไห่

นอนบนเรือ

1 คืน

เดินทาง

- 📅 01 - 06 กันยายน 69
- 📅 02 - 07 กันยายน 69
- 📅 03 - 08 กันยายน 69
- 📅 05 - 10 กันยายน 69
- 📅 07 - 12 กันยายน 69
- 📅 10 - 15 กันยายน 69
- 📅 12 - 17 กันยายน 69
- 📅 14 - 19 กันยายน 69
- 📅 15 - 20 กันยายน 69

รวมภาษีน้ำมัน

• ปรับวันที่ 16 พฤษภาคม 2569 •

เมนูพิเศษ



ซีฟู้ด ปิ้งย่าง

อาหาร

ครบทุกมือ

• รับประทานอาหารในชุดการเดินทาง •

ราคาพิเศษ

25,900

MTWT260073

☀ **6 วัน** 🌙 **5 คืน**

🍴 **อาหาร 13 มื้อ**

🛏 **พักโรงแรม ระดับ 4 ดาว**

🚌 **รถปรับอากาศ พาเที่ยว**

🇨🇳 **China Southern Airlines**
น้ำหนักกระเป๋า 23 kg.

MTWT260073

6 วัน 5 คืน

BKK    CAN/DLC				TAO/CAN    BKK			
เที่ยวบิน		ออก/ถึง	ออก/ถึง	เที่ยวบิน		ออก/ถึง	ออก/ถึง
ทไป	CZ	11.20/15.10	17.25/20.50	ทกลับ	CZ	08.10/11.25	14.50/16.50

วันที่	โปรแกรมการท่องเที่ยว	เช้า	กลางวัน	เย็น	ที่พัก
1	<ul style="list-style-type: none"> ทำอากาศยานสุวรรณภูมิ -สนามบินทวงเจา- เมืองต้าเหลียน กระเป๋าเช็คอินที่ต้าเหลียน 			อาหารบนเครื่อง	DALIAN JUZISHUIJING HOTEL ★★★★ มาตรฐานของจีนหรือเทียบเท่า
2	<ul style="list-style-type: none"> เมืองต้าเหลียน-เก็บตราเบอร์รี่-ย่านถนนตงทวง-ถนนรัสเซีย-ถนนญี่ปุ่น-จัตุรัสซิงไห่ 				DALIAN JUZISHUIJING HOTEL ★★★★ มาตรฐานของจีนหรือเทียบเท่า
3	<ul style="list-style-type: none"> เมืองต้าเหลียน-ท่าเรือประมงหู่กาน- อ่าวหลิงเจียว- พิพิธภัณฑ์ต้าเหลียน-ถนนกั๋งตงที่ 5-เมืองเวนิสตะวันออก-รถไฟขายออฟชั่นนั่งเรือให้อาหารเช้า -ท่าเรือต้าเหลียน-เยียนโด (พักค้างคืนบนเรือ) 				นอนบนเรือสำราญ ห้องละ 2 ท่าน ห้องพักแบบ 4 เตียง
4	<ul style="list-style-type: none"> เมืองเยียนโด-ท่าเรือประมงไห่ซาง-ปลาวาฟไทยต้น-เมืองเวย์ไห่-กรอบรูปครอบครัวทะเลเวย์ไห่-ซากเรือบลูเวย์- Korean Town ถนนคนเดินเพลงแปด 				WEIHAI BOYUE HOTEL ★★★★ มาตรฐานของจีนหรือเทียบเท่า
5	<ul style="list-style-type: none"> เมืองเวย์ไห่-หมู่บ้านประมงชาจื่อโจว-สะพานจ้านเฉียว-ถนนจงซาน-เมืองเก๋ายอร์มัน ตรอกกว้างซิงหลี่ --โรงเบียร์ซิงเต่า-จัตุรัส 4 พฤษภา-ศูนย์เรือใบ-เมืองซิงเต่า 		ซีฟู้ด	ปิ้งย่างเกาหลี	BARONY PARK HOTEL ★★★★ มาตรฐานของจีนหรือเทียบเท่า
6	<ul style="list-style-type: none"> เมืองต้าเหลียน -บินกลับกรุงเทพฯ กระเป๋าเช็คอินที่กรุงเทพฯ 			อาหารบนเครื่อง	

ทางบริษัทฯ ขอสงวนสิทธิ์ในการสลับโปรแกรมทัวร์ตามความเหมาะสมขึ้นอยู่กับสถานการณ์หน้างาน โดยยึดต่อผลประโยชน์ของลูกค้าเป็นสำคัญ



เมืองต้าเหลียน

วันแรก ท่าอากาศยานสุวรรณภูมิ – สนามบินกวางเจา- เมืองต้าเหลียน

- 08.00 น.** คณะพร้อมกันที่ **ท่าอากาศยานสุวรรณภูมิ** อาคารผู้โดยสารระหว่างประเทศขาออก ชั้น 4 ประตู 10 เคาน์เตอร์ **สายการบิน CHINA SOUTHERN AIRLINES (CZ)** โดยมีเจ้าหน้าที่บริษัทฯ คอยให้การต้อนรับและอำนวยความสะดวกในการเช็คอิน
- 11.20 น.** เดินทางสู่สนามบินไป๋หยุน นครกวางเจาโดยเที่ยวบินของสายการบิน **CHINA SOUTHERN AIRLINES** เที่ยวบินที่ **CZ358** (บริการอาหารและเครื่องดื่มระหว่างเที่ยวบิน)
- 15.10 น.** เดินทางถึงสนามบินไป๋หยุน นครกวางเจา นำท่านผ่านด่านตรวจคนเข้าเมืองขาเข้า จากนั้นให้ท่านพักผ่อนภายในอาคารผู้โดยสารและรอต่อเครื่อง ไปเมืองต้าเหลียน (สัมภาระที่โหลดใต้ท้องเครื่องจะถูกส่งตรงไปยังสนามบินปลายทางเมืองต้าเหลียน)
- 17.25 น.** เดินทางสู่เมืองต้าเหลียนโดยเที่ยวบินของสายการบิน **CHINA SOUTHERN AIRLINES** เที่ยวบินที่ **CZ6562** (บริการอาหารและเครื่องดื่มระหว่างเที่ยวบิน)
- 20.50 น.** เดินทางถึงสนามบินเมืองต้าเหลียน หลังตรวจรับสัมภาระและผ่านด่านศุลกากรเรียบร้อยแล้ว นำท่านเดินทางโดยรถบัสเข้าสู่โรงแรมที่พักในตัวเมืองต้าเหลียน.....
พักที่ **DALIAN JUZISHUIJING HOTEL / SANSHUI HOTEL** โรงแรมระดับ 4 ดาวท้องถิ่น ต้าเหลียน



ราสเบอร์รี่

วันที่สอง เมืองต้าเหลียน-เก็บราสเบอร์รี่-ย่านถนนตงกวน-ถนนรัสเซีย-ถนนญี่ปุ่น-จัตุรัสซิงไห่

เช้า **รับประทานอาหารเช้า ณ ห้องอาหารของโรงแรม (1)**
หลังอาหารนำท่านสู่ สวนราสเบอร์รี่ ให้ท่านสัมผัสประสบการณ์สุดชิล ด้วยการเด็ดราสเบอร์รี่สดจากต้นภายในสวนราสเบอร์รี่ (ในกรณีที่ผลน้อยหรือหมดเร็วกว่าปกติ ทางทัวร์ขอสงวนสิทธิ์ในการจัดโปรแกรมอื่นทดแทน)



ย่านถนนตงกวน

นำท่านเที่ยวชม **ย่านถนนตงกวน 东关街** ถนนโบราณที่เป็นจุดเช็คอินยอดนิยมของเมืองต้าเหลียน บริเวณนี้เป็นจุดแรกของเมืองต้าเหลียนที่มีคนจีนพำนักอาศัย ในช่วงที่รัสเซียปกครองบริเวณนี้ถูกกำหนดให้เป็นย่านคนจีน ในช่วงที่ญี่ปุ่นยึดครองเมืองต้าเหลียนที่นี่เป็นจุดตั้งด่านของกองทัพญี่ปุ่นในช่วงต้นศตวรรษที่ 20 ประกอบด้วยอาคารบ้านเรือนตามสถาปัตยกรรมแบบญี่ปุ่นผสมแบบตะวันตกกว่าร้อยหลัง มีร้านอาหาร ร้านกาแฟ บาร์เบียร์ เบเกอร์รี่ เหมาะแก่การเดินเล่น ซ้อปปิ้ง ทานอาหารสำหรับผู้ที่มีความคลาสสิก.....

เที่ยง **รับประทานอาหารกลางวัน ณ ภัตตาคาร (2)**



ถนนรัสเซีย

ต่อด้วยนำท่านเที่ยวชมและเก็บภาพ ณ **ถนนรัสเซีย 俄罗斯风情街** ในอดีตที่นี่เป็นที่ตั้งของทีศาลาว่าการเมืองต้าเหลียน ภายหลังได้กลายเป็นชุมชนของพ่อค้าและวิศวกรทางรถไฟชาวรัสเซีย บริเวณนี้จึงเต็มไปด้วยอาคารบ้านเรือนแบบตะวันตก (รัสเซีย) มากมาย นอกจากนี้ได้เก็บภาพที่มีพื้นหลังเป็นอาคารสถาปัตยกรรมตะวันตก ที่นี้ยังมีร้านค้าที่จำหน่ายสินค้าและของที่ระลึกที่นำเข้ามาจากรัสเซีย อาทิ ช็อกโกแลต เหล้าวอดก้า ตุ๊กตารัสเซีย ฯลฯ



ถนนญี่ปุ่น

นำท่านเที่ยวชม **ถนนญี่ปุ่น 日本风情街** เป็นอีกหนึ่งแหล่งเช็คอินที่นักท่องเที่ยวไม่ควรพลาด ได้รับฉายาว่าเป็น **เกียวโตน้อยแห่งราชวงศ์ถัง 盛唐小京都** ออบแบบโดยสถาปนิกชาวญี่ปุ่น และใช้วัสดุที่นำเข้ามาจากญี่ปุ่นในการก่อสร้าง ที่นี่ถูกเนรมิตให้กลายเป็น เมืองเกียวโตขนาดย่อม และเป็นจุดเช็คอิน ถ่ายภาพสำหรับนักท่องเที่ยวสมัยใหม่..



จัตุรัสชิงไห่

จากนั้นนำท่านเที่ยวชม **จัตุรัสชิงไห่ 星海广场** เป็นจัตุรัสขนาดใหญ่เป็นแลนด์มาร์คสำคัญของเมืองต้าเหลียน สร้างขึ้นเพื่อเฉลิมฉลองในโอกาสที่รัฐบาลอังกฤษคืนเกาะฮ่องกงในให้จีนในปี ค.ศ. 1997 ตั้งอยู่ชายฝั่งทะเลในเมืองต้าเหลียน เป็นจัตุรัสใจกลางเมืองที่ใหญ่ที่สุดในโลกและเป็นแลนด์มาร์คของเมืองต้าเหลียน รายล้อมด้วยตึกระฟ้าที่ทันสมัย ภายในมีบ่อน้ำพุดนตรี ลานหญ้าขนาดใหญ่ และลานกว้างสำหรับจัดกิจกรรมกลางแจ้ง อาทิ เทศกาลเบียร์นานาชาติ การแข่งขันวิ่งมาราธอน งานแฟชั่นนานาชาติเมืองต้าเหลียน ฯลฯ

ลูกค้าสามารถซื้อบัตรนั่งรถไฟรางชมบรรยากาศของจัตุรัสชิงไห่ ประมาณท่านละ 50 หยวน

ถ้า

รับประทานอาหารค่ำ ณ ภัตตาคาร (3)

พักที่ DALIAN JUZISHUIJING HOTEL / SANSHUI HOTEL โรงแรมระดับ 4 ดาวท้องถิ่น ต้าเหลียน



ท่าเรือประมงหู่กาน

วันที่สาม เมืองต้าเหลียน- ท่าเรือประมงหู่กาน- อ่าวหลิงเจียว- พิพิธภัณฑ์ต้าเหลียน-ถนนกั๋งตงที่ 5-เมืองเวนิสตะวันออก-ไกด์ขายออฟชั่นนั่งเรือให้อาหารนก -ท่าเรือต้าเหลียน-เยียนไถ (พักค้างคืนบนเรือ)

เช้า

รับประทานอาหารเช้า ณ ห้องอาหารของโรงแรม (4)

จากนั้นนำท่าน เที่ยวชม **ท่าเรือประมงคู่ทาน 大连渔人码头** เป็นจุดเช็คอินที่โดดเด่นด้วยสถาปัตยกรรมสไตล์ยุโรปสีสันสดใส ผสมผสานกลิ่นอายเมืองท่าดั้งเดิมเข้ากับบรรยากาศสุดโรแมนติคที่เต็มไปด้วยเรือประมง คาเฟ่ ร้านอาหาร และจุดชมวิวยุริมาทะเล



อ่าวหลังเจียว

จากนั้นนำท่านเที่ยวชม **อ่าวหลังเจียว 菱角湾** เป็นอ่าวธรรมชาติและแลนด์มาร์กถ่ายรูปสุดฮิตในเมืองต้าเหลียน โดดเด่นด้วยทิวทัศน์บ้านเรือนสีสันสดใสเรียงรายริมน้ำ จนได้รับฉายาว่า **"Little Santorini แห่งต้าเหลียน"** และเป็นจุดชมพระอาทิตย์ตกที่สวยงามมากแห่ง

จากนั้นนำท่านเที่ยวชม **พิพิธภัณฑ์ประวัติศาสตร์ในเมืองต้าเหลียน** จะเล่าเรื่องราวของเมืองต้าเหลียนตั้งแต่ยุคเก่า และจุดเด่นที่นี่คือ จะมีนาฬิกาเรือนแรกของจีนที่จัดแสดงไว้ในพิพิธภัณฑ์เมืองต้าเหลียน

เที่ยง

รับประทานอาหารกลางวัน ณ ภัตตาคาร (5)



ถนนกั๋วตงที่ 5

หลังอาหารนำท่านเที่ยวชม **ถนนกั๋วตงที่ 5 港东五街** จุดเช็คอินใหม่ที่ได้รับความนิยมอย่างสูงจากนักท่องเที่ยวและชาวเมืองต้าเหลียน จุดนี้เป็นช่วงที่ถนนสายกั๋วตงที่ห้า มุ่งตรงสู่ทะเล(มองจากจุดชมวิวที่อยู่ด้านบน) เสมือนว่าปลายทางของถนนไปสิ้นสุดในทะเล อีกด้านจะมองเห็นท่าเรือและอาคารสถาปัตยกรรมตะวันตกเป็นกรอบของมุมมองที่งดงาม เมื่อมีเรือแล่นมาผ่านทะเลตรงบริเวณนี้ จะเป็นภาพที่สวยงามและ โรแมนติค



เมืองเวนิสตะวันออก

จากนั้นนำท่านเที่ยวชม **เมืองเวนิสตะวันออก 大连东方威尼斯城** เป็นเมืองเวนิสจำลองที่ถูกสร้างขึ้นด้วยทุนกว่า 8,000 ล้านบาท ออกแบบโดยบริษัท ARC จากประเทศฝรั่งเศส โดยจำลองผังเมืองเวนิสในประเทศอิตาลี บนพื้นที่กว่า 400,000 ตารางเมตร ประกอบด้วยคลองเวนิสและอาคารที่มีสถาปัตยกรรมแบบตะวันตกกว่า 200 หลัง มีบริการล่องเรือกอนโดลาแก่นักท่องเที่ยว นำท่านเดินชม ถ่ายภาพที่ระลึกท่ามกลางอาคารสไตล์ยุโรปตามอัธยาศัย...



นั่งเรือใบออกทะเลลิ้นกนางนวล

ไกด์นำเสนอโปรแกรมทัวร์เสริมหรือ OPTIONAL TOUR นั่งเรือใบออกทะเลลิ้นกนางนวล ชมวิวชายฝั่งเมืองต้าเหลียน ใช้เวลาประมาณ 40 นาที + ขึ้นจุดชมวิวบนเขาดอกบัว (เหลียนฮัวซาน) ชมทัศนียภาพแบบพาโนรามาของเมืองต้าเหลียน + ล่องเรือกอนโดลาในสวนน้ำเวนิส **อัตราค่าบริการท่านละ 500 หยวน หรือ 2,500 บาท** อัตรานี้รวมค่าบัตร รถรับส่ง ค่าประกันอุบัติเหตุ และค่าบริการของไกด์ท้องถิ่น

คำ **รับประทานอาหารค่ำ ณ ภัตตาคาร (6)**

หลังอาหารนำท่านเดินทางสู่ท่าเรือเมืองต้าเหลียน เพื่อเตรียมขึ้นเรือท่องเที่ยววันทางสู่เมืองชิงเต่า
เมื่อเวลาผ่านไป นำท่านขึ้นเรือ ZHONGTIE BOHAI CRUISE เพื่อเดินทางสู่เมืองชิงเต่า



22.30 น. **เดินทางโดยเรือท่องเที่ยว ZHONGTIE BOHAI CRUISE เพื่อเดินทางสู่เมืองชิงเต่า**

คืนนี้พักบนเรือห้องละ 2 ท่าน *(ห้องพักปรับอากาศแบบ 4 เตียง)*

ท่านไหนสนใจจองห้องพัก Sea view เพิ่มท่านละ 1,000 บาท

หมายเหตุ เรือท่องเที่ยวที่จองตัวได้ในแต่ละวันอาจมีเวลาแตกต่างกันในบางวัน บริษัทฯ ขอสงวนสิทธิ์ในการเปลี่ยนแปลง
เวลาของเที่ยวเรือโดยมิแจ้งล่วงหน้า



วันที่สี่ **เมืองเยียนไถ-ท่าเรือประมงไห่ซาง-ปลาวาฬเกยตื้น-เมืองเว่ยไห่-กรอบรูปครอบครัวทะเลเว่ยไห่-
ซากเรือบลูเวย์- Korean Town ถนนคบเพลิงเลขแปด**

05.30 น. **เรือท่องเที่ยวนำคณะเดินทางถึงท่าเรือเมืองเยียนไถ นำท่านขึ้นรถบัสเพื่อเดินทางสู่ตัวเมืองเยียนไถ**
เช้า **รับประทานอาหารเช้า ณ ห้องอาหารของโรงแรม (7)**

หลังอาหารนำท่านเที่ยวชม **ท่าเรือชาวประมงไห่ซาง 烟台海昌鱼人码头** ทำเรื่อนี้เต็มไปด้วยสถาปัตยกรรมสไตล์อเมริกันและยุโรป ให้ท่านได้สัมผัสและเก็บภาพบรรยากาศที่แสนโรแมนติกริมทะเล ที่มีอาคาร



นำท่านถ่ายภาพสุดสร้างสรรค์ที่ประติมากรรม **วาฬเกยตื้น หรือวาฬโดดเดี่ยว 孤独的鲸** วาฬยักษ์ตัวนี้กำลังกระโดดขึ้นจากทะเล ซ่อนตัวอยู่ท่ามกลางทะเลป้อให้สับสนาคราม เป็นจุดถ่ายภาพยอดนิยมในช่วงน้ำลง ให้ท่านได้เก็บภาพ จุดไฮไลท์เป็นที่ระลึก

เที่ยง

รับประทานอาหารกลางวัน ณ ภัตตาคาร (8)

จากนั้นนำท่านเดินทางสู่**เมืองเว่ยไห่ 威海** (ระยะทาง 160 กม. ใช้เวลาเดินทางราว 2 ชั่วโมงเศษ) ตั้งอยู่ปลายเหนือสุดของคาบสมุทรซานตง ซึ่งเป็นเมืองท่าสำคัญที่มีชายฝั่งทะเลสวยงามสะอาด อากาศเย็นสบายในฤดูร้อน และมีหิมะตกหนักในฤดูหนาว ได้รับอิทธิพลวัฒนธรรมเกาหลีใต้เนื่องจากที่ตั้งใกล้กับประเทศเกาหลีที่สุด เมืองเป็นเมืองท่าตากอากาศที่มีนักท่องเที่ยวนิยมเดินทางท่องเที่ยวและพักผ่อน....

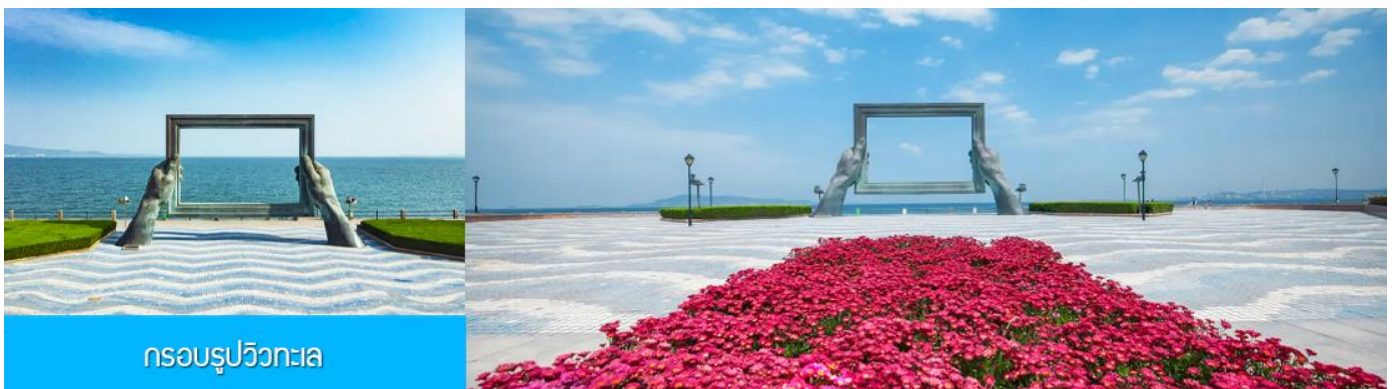

นำท่านชมและถ่ายภาพคู่กับ **กรอบรูปยักษ์วิวดทะเล 威海公园大相框** แลนด์มาร์คที่เป็นอีกหนึ่งไฮท์ไลท์ฮิตของเมืองเวย์ไห่



เรือลู่यी

ชายฝั่งเมืองเวย์ไห่ ตั้งแต่ ปี 2022 จากนั้นก็กลายมาเป็น **แลนด์มาร์ค** ในการถ่ายภาพสุดฮิตของนักท่องเที่ยว สร้างบรรยากาศที่สุดชิค ให้ท่านได้เก็บภาพเรือที่ถูกทอดทิ้งลำนี้ตามอัธยาศัย...



ถนนคบเพลิงหมายเลข 8



จากนั้นนำท่านเก็บรูปกับ **ถนนคบเพลิงหมายเลข 8 火炬八街** มุมสุดฮิตที่ต้องมาเก็บรูป เป็นถนนสายเล็ก ๆ ที่ทอดยาวสุดตา เหมือนกับว่าบรรจบกลับเส้นขอบฟ้า เป็นจุดที่นักท่องเที่ยวต้องมาเก็บภาพบรรยากาศ เพราะฮิตที่สุดขอบเมืองเวย์ไห่แล้วตอนนี้ ให้ท่านได้เก็บภาพ และนั่งชิลคาเฟ่ ตามอัธยาศัย.....



KOREAN TOWN หันล่อฟ้า



จากนั้นนำท่านสู่ **ย่านเกาหลี KOREAN TOWN หันเล่อฝาง 韩乐坊** แหล่งท่องเที่ยวระดับ 3A ที่ชุกองเซ็ป วัฒนธรรมเกาหลีของเมืองเวย์ไห่ ประกอบด้วยถนนคนเดินเกาหลี ประตุน้ำสี่ฤดู หอเฉลิมฉลอง และจัตุรัส วัฒนธรรมเล่อเทียนที่มีความโดดเด่นด้านสถาปัตยกรรม ให้ท่านได้เดินชม เก็บภาพ ลิ้มรสอาหารพื้นเมืองใน ย่านเกาหลีได้อย่างเต็มอิ่ม..

ค่ำ **รับประทานอาหารค่ำ ณ ภัตตาคาร (9)**
พักที่ **WEIHAI BOYUE HOTEL / WEIHAI JIANGUO PUYIN** โรงแรมระดับ 4 ดาวท้องถิ่นเมืองเวย์ไห่

วันที่ห้า **เมืองเวย์ไห่-หมู่บ้านประมงซาจื่อโข่ว-สะพานจ้านเฉียว-ถนนจงซาน-เมืองเก่าเยอรมัน ตรอก กว่างซิงหลี่ -โรงเบียร์ซิงเต่า-จัตุรัส 4 พฤษภาคม-ศูนย์เรือใบโอลิมปิกซิงเต่า-เมืองซิงเต่า**

เช้า **รับประทานอาหารเช้า ณ ห้องอาหารของโรงแรม (10)**
จากนั้นนำท่านเดินทางสู่ **เมืองซิงเต่า 青岛** นำท่านสัมผัสสมณต์เสน่ห์ของหมู่บ้านชาวประมง **ซาจื่อโข่ว 沙子口 渔村** ให้ท่านได้ชมวิถีชีวิตดั้งเดิม กับทิวทัศน์ชายทะเล วิวิลานเรือนหลากสีที่ตั้งเรียงรายตามแนวชายฝั่งที่โดดเด่นด้วยเอกลักษณ์ ทำให้ **หมู่บ้านซาจื่อโข่ว** เป็นเอกลักษณ์เป็นจุดถ่ายภาพราวกับเมืองชายฝั่งของอิตาลีในยุโรป, จึงเป็นที่ดึงดูดให้นักท่องเที่ยวต่างอยากมาสัมผัสบรรยากาศ ณ หมู่บ้านชาวประมงซาจื่อโข่วแห่งนี้



หมู่บ้านซาจื่อโข่ว

เที่ยง **รับประทานอาหารกลางวัน ณ ภัตตาคาร เมนูซีฟู้ด (11)**
หลังอาหารนำท่านเดินทางชม **สะพานจ้านเฉียว 栈桥** เป็นแลนด์มาร์กแห่งประวัติศาสตร์คู่เมืองซิงเต่า สร้างเมื่อปี ค.ศ.1891 มีลักษณะเป็นสะพานหินทอดยาวกว่า 440 เมตรสู่ทะเล ปลายสะพานมีศาลา ทรงแปดเหลี่ยมสีแดงที่โดดเด่น ซึ่งเป็นสัญลักษณ์บนฉลากเบียร์ซิงเต่า ขึ้นชื่อเรื่องวิวสวย รับลมทะเล ให้ท่านเก็บภาพบรรยากาศ โดยรอบอย่างเต็มอิ่ม.....



จากนั้นนำท่านเดินเที่ยวชม **ถนนจงซาน 中山路** ถนนที่เต็มไปด้วยกลิ่นอายยุโรป และถนนสายนี้มีบันทึกเรื่องราวมากกว่าศตวรรษของเมืองชิงเต่าไว้ ที่นี่เป็นศูนย์กลางการค้าแห่งแรกที่เต็มไปด้วยสถาปัตยกรรมสไตล์ยุโรปเก่าแก่ที่ได้รับอิทธิพลมาจากเยอรมัน ให้ท่านได้เดินเก็บบรรยากาศและ เก็บภาพกับ **โบสถ์เซนต์ไมเคิล 青岛圣弥额尔天主教堂(ด้านนอก)** อีกหนึ่งแลนด์มาร์คที่โดดเด่นด้วยสถาปัตยกรรมแบบยุโรปในเมืองชิงเต่า ออกแบบและก่อสร้างโดยชาวเยอรมันในยุคต้นศตวรรษที่ 20 ซึ่งขณะนั้นเมืองชิงเต่ายังเป็นเขตเช่าของเยอรมัน ปัจจุบัน โบสถ์แห่งนี้ได้เปิดให้นักท่องเที่ยวเข้าชมในวันที่ไม่ได้มีการประกอบพิธีทางศาสนา.....



ถนนจงซาน

จากนั้นเดินทางต่อ สู่ย่าน **เมืองเก่าเยอรมัน ตรอกกว้างชิงหลี่ 广兴里** ตรอกชอกชอยที่เรียงรายไปด้วยอาคารสถาปัตยกรรมแบบ ผสมผสานจีนและอาคารสไตล์ยุโรป



โรงเบียร์ชิงเต่า

จากนั้นนำท่านเก็บบรรยากาศด้านหน้าพิพิธภัณฑ์ **โรงเบียร์ชิงเต่า 青岛啤酒博物馆** พร้อมชิมเบียร์ชิงเต่าซึ่ง
จากนั้นนำท่านเก็บบรรยากาศด้านหน้าพิพิธภัณฑ์ **โรงเบียร์ชิงเต่า 青岛啤酒博物馆** พร้อมชิมเบียร์ชิงเต่าซึ่ง
เป็นเบียร์ที่ขายดีที่สุดยี่ห้อหนึ่งของจีน.. (ชิมเบียร์ชิงเต่าท่านละ 1 แก้ว)

จากนั้นนำท่านเดินเที่ยวชม **จัตุรัส 4 พฤษภาคม May Fourth Square** แลนด์มาร์กสำคัญริมอ่าวของเมืองชิงเต่า
สถานที่แห่งนี้เป็นจุดที่ชาวเมืองออกมาเดินขบวนเรียกร้องอิสรภาพจากการปกครองของเยอรมัน เมื่อวันที่ 4
พฤษภาคม ค.ศ. 1919 หลังจากตกอยู่ภายใต้การปกครองมานานกว่า 10 ปี ปัจจุบันจัตุรัสแห่งนี้กลายเป็นพื้นที่
พักผ่อนยอดนิยมของชาวเมืองและนักท่องเที่ยว และมีประติมากรรมสีแดงรูปเกลียว **“May Wind”** ที่สื่อถึงพลัง
และอุดมการณ์ของประชาชนในวันนั้นอย่างสง่างาม.....

จากนั้นนำท่านเที่ยวชม **ศูนย์เรือใบโอลิมปิกชิงเต่า (Qingdao Olympic Sailing Center)**
ซึ่งเป็นสถานที่จัดการแข่งขันเรือใบในโอลิมปิกฤดูร้อน 2008 ปัจจุบันเป็นสถานที่ท่องเที่ยวชั้นนำริมทะเลที่
สวยงาม มีท่าจอดเรือยอชท์, พื้นที่จัดกิจกรรม, และทิวทัศน์ที่สวยงาม ให้ท่านเก็บภาพบรรยากาศความสวยงาม
ตามอัธยาศัย จนได้เวลาอันสมควร นำท่านเดินทางสู่ภัตตาคาร



ค่ำ	รับประทานอาหารค่ำ ณ ภัตตาคาร *ปิ้งย่างเกาหลี (12) พักที่ BARONY PARK HOTEL โรงแรมระดับ 4 ดาวท้องถิ่น เมืองชิงเต่า
วันที่หก	เมืองชิงเต่า - บินกลับกรุงเทพฯ
เช้า	รับประทานอาหารเช้า ณ ห้องอาหารของโรงแรม (13) หลังอาหารนำท่านเดินทางสู่สนามบินเจียวโตง เมืองชิงเต่า ทำการเช็คอิน โหลดสัมภาระก่อนขึ้นเครื่อง
08.10 น.	เหิรฟ้าสู่เมืองกวางเจา โดยสายการบิน CHINA SOUTHERN AIRLINES เที่ยวบินที่ CZ3716

(บริการอาหารร้อนและเครื่องดื่มระหว่างเที่ยวบิน)

11.25 น. เดินทางถึงสนามบิน ปู่ใหญ่ นครกวางเจา นำท่านผ่านด่านตรวจคนเข้าเมืองขาออก จากนั้นให้ท่านพักผ่อนภายในอาคารผู้โดยสารและรอต่อเครื่อง (สัมภาระที่โหลดใต้ท้องเครื่องจะถูกส่งตรงมายังสนามบินสุวรรณภูมิ)

14.50 น. เหมิรฟ้าสู่กรุงเทพฯ โดยเที่ยวบินของสายการบิน **CHINA SOUTHERN AIRLINES** เที่ยวบินที่ **CZ8023**
(บริการอาหารว่างและเครื่องดื่มระหว่างเที่ยวบิน)

16.50 น. เดินทางกลับถึง ท่าอากาศยานสุวรรณภูมิ กรุงเทพฯ โดยสวัสดิภาพพร้อมความประทับใจ



เที่ยวให้เต็มสุขยิ่งขึ้น

เพื่อให้การเดินทางท่องเที่ยวของท่านได้รับความสะดวกสบายและได้รับการบริการที่ได้มาตรฐานทางบริษัทฯ ได้จัดหัวหน้าทัวร์ที่มีคุณสมบัติพิเศษ **THROUGH GUIDE** ซึ่งมีความชำนาญในเส้นทาง มีประสบการณ์ในการทำงานท่องเที่ยว สื่อสารภาษาท้องถิ่นได้ดี **โดยสามารถทำหน้าที่ได้ทั้งเป็นหัวหน้าทัวร์ที่ดูแลลูกค้าอย่างใกล้ชิด เป็นกันเอง และเป็นไกด์นำเที่ยวที่แนะนำสถานที่ท่องเที่ยว อีกทั้งบรรยายข้อมูลต่าง ๆ บนรถได้** โดยหัวหน้าทัวร์ของเราจะทำงานร่วมกับไกด์ท้องถิ่น (ไกด์ท้องถิ่นในบางพื้นที่อาจพูดภาษาไทยไม่ได้ หรือพูดได้ไม่ดีเท่าที่ควร)

อัตราค่าบริการนี้ รวมภาษีน้ำมันปรับวันที่16/05/69

วันเดินทาง	ราคาทัวร์/ท่าน พักห้องละ 2 ท่าน	ราคาทัวร์เด็ก	ราคา ห้องพักเดี่ยวจ่ายเพิ่ม
เดือนกันยายน			
1- 6 กันยายน 2569 1/09 กรุงเทพฯ-กวางเจา CZ358 11.20-15.10 1/09 กวางเจา-ต้าเหลียน CZ6562 17.25-20.50 6/09 ชิงเต่า-กวางเจา CZ3716 08.10-11.25 6/09 กวางเจา-กรุงเทพฯ CZ8023 14.50-16.50	25,900.- ห้อง Sea view ท่านละ1,000 บาท	25,900.- ห้อง Sea view ท่านละ1,000 บาท	5,500
2 - 7 กันยายน 2569 2/09 กรุงเทพฯ-กวางเจา CZ358 11.20-15.10			

2/09 กวางเจา-ต้าเหลียน CZ6562 17.25-20.50 7/09 ซิงเต่า-กวางเจา CZ3200 11.35-14.50 7/09 กวางเจา-กรุงเทพ CZ8019 16.55-18.55	25,900.- ห้อง Sea view ท่านละ1,000 บาท	25,900.- ห้อง Sea view ท่าน ละ1,000 บาท	5,500
3 - 8 กันยายน 2569 3/09 กรุงเทพ-กวางเจา CZ358 11.20-15.10 3/09 กวางเจา-ต้าเหลียน CZ6562 17.25-20.50 8/09 ซิงเต่า-กวางเจา CZ3200 11.35-14.50 8/09 กวางเจา-กรุงเทพ CZ8019 16.55-18.55	25,900.- ห้อง Sea view ท่านละ1,000 บาท	25,900.- ห้อง Sea view ท่านละ1,000 บาท	5,500
5-10 กันยายน 2569 5/09 กรุงเทพ-กวางเจา CZ358 1120-1510 5/09 กวางเจา-ต้าเหลียน CZ6562 1725-2050 10/09 ซิงเต่า-กวางเจา CZ3200 1135-1450 10/09 กวางเจา-กรุงเทพ CZ8019 1655-1855	25,900.- ห้อง Sea view ท่านละ1,000 บาท	25,900.- ห้อง Sea view ท่านละ1,000 บาท	5,500
7 - 12 กันยายน 2569 7/09 กรุงเทพ-กวางเจา CZ358 1120-1510 7/09 กวางเจา-ต้าเหลียน CZ6562 1725-2050 12/09 ซิงเต่า-กวางเจา CZ3716 0810-1125 12/09 กวางเจา-กรุงเทพ CZ8023 1450-1650	25,900.- ห้อง Sea view ท่านละ1,000 บาท	25,900.- ห้อง Sea view ท่านละ1,000 บาท	5,500
10-15 กันยายน 2569 10/09 กรุงเทพ-กวางเจา CZ358 1120-1510 10/09 กวางเจา-ต้าเหลียน CZ6562 1725-2050 15/09 ซิงเต่า-กวางเจา CZ3716 0810-1125 15/09 กวางเจา-กรุงเทพ CZ8023 1450-1650	25,900.- ห้อง Sea view ท่านละ1,000 บาท	25,900.- ห้อง Sea view ท่านละ1,000 บาท	5,500
12-17 กันยายน 2569 12/09 กรุงเทพ-กวางเจา CZ358 1120-1510 12/09 กวางเจา-ต้าเหลียน CZ6562 1725-2050	25,900.- ห้อง Sea view ท่านละ1,000 บาท	25,900.-	

17/09 ชิงเต่า-กวางเจา CZ3200 1135-1450 17/09 กวางเจา-กรุงเทพ CZ8019 1655-1855		ห้อง Sea view ท่านละ1,000 บาท	5,500
14-19 กันยายน 69 14/09 กรุงเทพ-กวางเจา CZ358 1120-1510 14/09 กวางเจา-ต้าเหลียน CZ6562 1725-2050 19/09 ชิงเต่า-กวางเจา CZ3716 0810-1125 19/09 กวางเจา-กรุงเทพ CZ8023 1450-1650	25,900.- ห้อง Sea view ท่านละ1,000 บาท	25,900.- ห้อง Sea view ท่านละ1,000 บาท	5,500
15 -20 กันยายน 2569 15/09 กรุงเทพ-กวางเจา CZ358 1120-1510 15/09 กวางเจา-ต้าเหลียน CZ6562 1725-2050 20/09 ชิงเต่า-กวางเจา CZ3716 0810-1125 20/09 กวางเจา-กรุงเทพ CZ8023 1450-1650	25,900.- ห้อง Sea view ท่านละ1,000 บาท	25,900.- ห้อง Sea view ท่านละ1,000 บาท	5,500

เงื่อนไขการจองทัวร์

****โปรดอ่านและทำความเข้าใจเงื่อนไขเหล่านี้เพื่อผลประโยชน์ของท่าน และความสะดวกในการบริการ****



อัตราค่าบริการรวม



1) ค่าตัวเครื่องบินไป-กลับ ชั้นประหยัด พร้อมค่าภาษีสนามบินทุกแห่งตามโปรแกรมท่องเที่ยว พร้อมค่าน้ำหนักสัมภาระโหลดใต้ท้องเครื่องท่านละ **23 กิโลกรัม** สายการบินอนุญาตให้โหลดได้ท่านละ 1 ชั้น ถือขึ้นเครื่องได้ **7 กิโลกรัม** ได้ท่านละ 1 ชั้น



2) ค่าโรงแรมที่พักระดับมาตรฐานตามที่รายการทัวร์ระบุ

- ท่านที่เดินทางคนเดียว ทางโรงแรมจัดห้องพักเดี่ยวแบบเตียงเดี่ยว Double Bed หรือเตียงคู่ Twin Bed ท่านต้องเสียค่าส่วนต่างห้องพักเดี่ยวตามเงื่อนไขของทัวร์ที่ระบุในโปรแกรมทัวร์
- ท่านที่เดินทางเป็นคู่ ทางโรงแรมจัดห้องพักร่วมแบบเตียงคู่ Twin Bed ในกรณีที่ท่านต้องการห้องพักร่วมแบบเตียงเดี่ยว Double Bed ท่านสามารถแจ้งผ่านพนักงานขายก่อนการเดินทาง
- ท่านที่เดินทางด้วยกัน 3 ท่าน ทางโรงแรมจัดห้องพักให้ท่านแบบ 3 เตียง Triple Room หรือเตียงแบบมาตรฐาน 2 เตียงพร้อมเตียงเสริมแบบเคลื่อนได้ 1 เตียงในห้องเดียวกัน



3) ค่าเข้าชมสถานที่ท่องเที่ยวต่างๆ (หนึ่งครั้ง) ตามที่รายการทัวร์ระบุ



4) ค่าใช้จ่ายของไกด์ท้องถิ่น หัวหน้าทัวร์และคนขับรถ อาทิ ค่าตัวเครื่องบิน ค่าที่พัก ค่าอาหาร ค่าเบี่ยงเลี้ยง ฯลฯ (ยังไม่รวมค่าทิป)



5) ค่าอาหารและเครื่องดื่มตามที่รายการทัวร์ระบุ

- สำหรับเส้นทางจีน ฮองกง ไต้หวัน ทางทัวร์จะจัดอาหารเป็นแบบบุฟเฟต์ หรือโต๊ะจีนในภัตตาคารและร้านอาหาร ในกรณีที่เป็โต๊ะจีนทางร้านอาหารจะจัดให้นั่งโต๊ะละ 7 - 11 ท่านโดยขึ้นอยู่กับจำนวนของผู้เดินทางในแต่ละคณะ
- ร้านอาหารในบางเส้นทางอาจไม่สามารถจัดอาหารพิเศษ เช่น อาหารเจ อาหารมังสวิรัต ให้ลูกค้าทัวร์ที่ทานอาหารพิเศษได้ **กรณีที่ท่านสละสิทธิ์การทานอาหารบางมื้อหรืออาหารทั้งหมดตามที่รายการทัวร์ระบุ ทางทัวร์ไม่สามารถคืนค่าอาหารให้ท่านได้ในทุกกรณี**



6) ค่ายานพาหนะตามที่โปรแกรมท่องเที่ยวระบุ เช่น รถบริการระหว่างนำเที่ยวตามโปรแกรมทัวร์ ค่าเรือหรือ ค่ารถไฟเฉพาะที่โปรแกรมทัวร์ระบุ



7) ค่าประกันอุบัติเหตุคุ้มครองในระหว่างการเดินทาง คุ้มครองในวงเงินท่านละ **1,000,000 บาท** และค่ารักษาพยาบาลกรณีเกิดอุบัติเหตุวงเงินท่านละ **500,000 บาท** ตามเงื่อนไขของกรมธรรม์ (หมายเหตุ กรมธรรม์ไม่ได้คุ้มครองประกันสุขภาพ กรณีที่ท่านต้องการประกันที่มีการคุ้มครองสุขภาพด้วย สามารถซื้อเพิ่มได้จาก บริษัทประกันภัย ฯลฯ)



8) ราคาโปรแกรมรวมค่าภาษีน้ำมัน ณ ปัจจุบันแล้ว (หมายเหตุ หากค่าภาษีเชื้อเพลิงปรับเพิ่มขึ้นทางบริษัทขอเก็บเพิ่มเติมตามค่าใช้จ่ายที่เกิดขึ้นจริง)

อัตรานี้ไม่รวม



1) ค่าน้ำหนักกระเป๋าเดินทาง เฉพาะส่วนที่เกินกว่าที่ สายการบินกำหนด



4) ค่าธรรมเนียมเอกสารอนุญาต ที่กลับเข้าประเทศของผู้ถือ หนังสือเดินทางต่างชาติ



2) ค่าธรรมเนียมในการทำ หนังสือเดินทาง และเอกสาร ของคนต่างด้าว



5) ค่าภาษีมูลค่าเพิ่ม 7% และ ค่าภาษีบริการหัก ณ ที่จ่าย 3% (กรณีต้องการใบกำกับภาษี)



3) ค่าใช้จ่ายส่วนตัวนอกเหนือจาก ที่รายการทัวร์ระบุ
-เช่น ค่าอาหารและเครื่องดื่มที่สั่ง
เพิ่มเอง ค่าโทรศัพท์ ค่าอินเทอร์เน็ต
ค่าซักรีด ค่ายาหรือ ค่าใช้จ่ายในการ
หาหมอ ฯลฯ



6) ค่าทิปโถกด์ คนขับรถ หัวหน้าทัวร์
1,800 บาท
ต่อหนึ่งผู้เดินทาง
เด็กชำระเท่าผู้ใหญ่



เงื่อนไขการให้บริการ



- คณะทัวร์ที่จะออกเดินทางได้ในแต่ละครั้งต้องมีจำนวนผู้เดินทางไม่ต่ำกว่า 10 ท่าน ถ้าจำนวนผู้เดินทางไม่ครบตามจำนวนดังกล่าว ทางทัวร์ขอสงวนสิทธิ์ในการปรับเปลี่ยนราคาทัวร์หรือแจ้งยกเลิกการเดินทาง

- ในกรณีที่ลูกค้าทัวร์ต้องการจองตั๋วโดยสารเครื่องบินภายในประเทศล่วงหน้า กรุณาติดต่อเจ้าหน้าที่ของบริษัทฯ เพื่อเช็คว่ากรุ๊ปที่ท่านจองคอนเฟิร์มการเดินทางหรือไม่ มีการเปลี่ยนแปลงเที่ยวบินหรือเวลาบินหรือไม่ หากท่านทำการซื้อตั๋วโดยสารเครื่องบินภายในล่วงหน้าโดยไม่ได้แจ้งให้เจ้าหน้าที่ของบริษัทฯ ทราบล่วงหน้า ทางบริษัทฯ จะไม่รับผิดชอบใด ๆ หากวัน เวลาของตั๋วโดยสารของท่านไม่สอดคล้องกับเวลาของเที่ยวบินของทัวร์



หนังสือเดินทางที่ไม่สามารถใช้เดินทางได้

- หนังสือเดินทางที่มีอายุเหลือไม่ถึง 6 เดือน

หมายถึงหนังสือเดินทางที่ใกล้จะหมดอายุ หากนับจากวันที่ต้องใช้เดินทางจนถึงวันหมดอายุ ถ้าน้อยกว่า 6 เดือนหรือ 180 วัน ถือว่าเป็นพาสปอร์ตหมดอายุ ท่านต้องไปทำเล่มใหม่ทันที



ตัวอย่าง : หากท่านเดินทางวันที่ 1 มกราคม
หนังสือเดินทางของท่านจะต้องมีวันหมดอายุหลังวันที่ 30 มิถุนายน

- หนังสือเดินทางที่ชำรุด หมายถึงหนังสือเดินทางที่มีส่วนใดส่วนหนึ่งขาดหายหรือชำรุด

เช่น หน้าแรกที่มีรูปและรายละเอียดของผู้เดินทางมีรอยฉีกขาด หรือมีรอยขีดเขียน หรือมีการแต่มสีหรือหมึกจนทำให้ไม่สามารถมองเห็นรายละเอียดได้ครบถ้วน หน้าในเล่มหนังสือเดินทางขาดหายทั้งหน้า หรือบางส่วน ใช้กาวติดหน้าใดหน้าหนึ่งในเล่มจนไม่สามารถเปิดดูรายละเอียดได้ มีรอยแปดเปื้อน คราบน้ำที่เกิดจากความเปียกชื้น

ล้วนถือว่าเป็นหนังสือเดินทางชำรุดที่ไม่สามารถใช้เดินทางได้

- หนังสือเดินทางที่ใช้ในวันเดินทาง ไม่ตรงกับสำเนา

หนังสือเดินทางที่ใช้ในการจองตั๋ว (สำหรับท่านที่มีหนังสือเดินทางมากกว่า 1 เล่ม) **ท่านจะไม่สามารถเดินทางได้** บริษัทฯ ขอสงวนสิทธิ์ที่จะไม่คืนค่าตั๋วใด ๆ และไม่รับผิดชอบใด ๆ ทั้งสิ้น





เงื่อนไขการยกเลิก

ยกเลิกไม่น้อยกว่า **30** วัน
ก่อนการเดินทาง

คืนค่าทัวร์เต็มจำนวน

หรือเท่าที่ลูกค้าชำระให้บริษัทฯ ยกเว้นค่าใช้จ่ายที่เกิดขึ้นจริงเพื่อเตรียมการเดินทาง เช่น ค่ามัดจำตัวเครื่องบิน ค่าบริการแลนด์ในต่างประเทศ

ยกเลิกไม่น้อยกว่า **15-29** วัน
ก่อนการเดินทาง

50%

คืนเงิน 50% ของค่าทัวร์

หรือ 50% ของยอดที่ลูกค้าชำระให้บริษัทฯ ยกเว้นค่าใช้จ่ายที่เกิดขึ้นจริงเพื่อเตรียมการเดินทาง เช่น ค่ามัดจำตัวเครื่องบิน ค่าบริการแลนด์ในต่างประเทศ

ยกเลิกน้อยกว่า **15** วัน
ก่อนการเดินทาง

ไม่คืนเงินทั้งหมด

ที่ลูกค้าชำระให้บริษัทฯ แล้ว

**** กรณีที่ท่านเดินทางไปกับคณะทัวร์ และงดใช้บริการบางอย่างใดอย่างหนึ่ง หรือวันใดวันหนึ่งหรือทั้งหมดทางบริษัทฯ ถือว่าท่านสละสิทธิ์ในการรับบริการ บริษัทฯ สงวนสิทธิ์ที่จะไม่คืนค่าใช้จ่ายใด ๆ แก่ท่าน****

ยกเลิกหรือเลื่อน
การเดินทางใน



ช่วงเทศกาล

ไม่คืนเงินทั้งหมด

เช่น ช่วงวันปีใหม่ วันสงกรานต์ และช่วงวันหยุดยาว บริษัทฯ จำเป็นต้องชำระเงินเต็มจำนวนล่วงหน้ากับสายการบินและโรงแรมในต่างประเทศเพื่อการันตีตัวโดยสารหรือห้องพักในช่วงเทศกาล

กรณีที่คณะทัวร์
ที่เดินทางโดย



เที่ยวบินพิเศษ

ไม่คืนเงินทั้งหมด

เที่ยวบินเช่าเหมาลำ CHARTER FLIGHT ทางสายการบินมีการเก็บค่ามัดจำล่วงหน้าที่เข้มงวดกว่าเที่ยวบินปกติ บริษัทฯ ขอสงวนสิทธิ์ที่จะไม่คืนเงินมัดจำ หรือค่าทัวร์ทั้งหมดที่ท่านชำระกับบริษัทฯ

กรณีที่ไม่ผ่าน

ด้านตรวจคนเข้าเมือง



ไม่คืนเงินทั้งหมด

หากด้านตรวจคนเข้าเมืองของไทย หรือต่างประเทศปฏิเสธการเดินทางเข้าออกของลูกค้าทัวร์ บริษัทฯ ขอสงวนสิทธิ์ที่จะไม่คืนค่าทัวร์ ไม่ว่ากรณีใด ๆ บริษัทฯ ประกอบธุรกิจด้านการท่องเที่ยวเท่านั้น ไม่สนับสนุนการเดินทางเข้า ออกญี่ปุ่น เกาหลี จีนหรือฮ่องกงโดยผิดกฎหมาย ลูกค้าทุกท่านต้องผ่านด้านตรวจคนเข้าเมือง โดยหัวหน้าทัวร์และไกด์ไปสามประเทศให้ฉาบพ่ายแล้ว หรือ ฉาบ



หมายเหตุ

1. บริษัทฯ มีสิทธิ์ที่จะเปลี่ยนแปลงรายละเอียดบางประการในทัวร์นี้ เมื่อเกิดเหตุสุดวิสัยจนไม่อาจแก้ไขได้
2. บริษัทฯ ไม่รับผิดชอบค่าเสียหายในเหตุการณ์ที่เกิดจากสายการบิน ภัยธรรมชาติ ปฏิบัติและอื่นๆ ที่อยู่นอกเหนือการควบคุมของทางบริษัทฯ หรือค่าใช้จ่ายเพิ่มเติมที่เกิดขึ้นทางตรงหรือทางอ้อม เช่น การเจ็บป่วย, การถูกทำร้าย, การสูญหาย, ความล่าช้า หรือจากอุบัติเหตุต่างๆ
3. หากท่านถอนตัวก่อนรายการท่องเที่ยวจะสิ้นสุดลง ทางบริษัทฯ จะถือว่าท่านสละสิทธิ์และไม่คืนเงินค่าบริการที่ท่านได้ชำระไว้แล้วไม่ว่ากรณีใดๆ ทั้งสิ้น
4. บริษัทฯ จะไม่รับผิดชอบต่อการห้ามออกนอกประเทศ หรือ ห้ามเข้าประเทศ อันเนื่องมาจากมีสิ่งผิดกฎหมาย หรือเอกสารเดินทางไม่ถูกต้อง หรือ การถูกปฏิเสธในกรณีอื่นๆ
5. รายการทัวร์นี้เป็นเพียงข้อเสนอที่ต้องได้รับการยืนยันจากบริษัทฯ อีกครั้งหนึ่ง หลังจากได้รับการยืนยันที่นิ่งจากสายการบิน และโรงแรมที่พักในต่างประเทศเป็นที่เรียบร้อยแล้ว แต่อย่างไรก็ตามรายการนี้อาจเปลี่ยนแปลงได้ตามความเหมาะสม
6. ภาครัฐ พนักงาน และตัวแทนของบริษัทฯ ไม่มีสิทธิ์ในการให้คำสัญญาใดๆ แทนบริษัทฯ ทั้งสิ้น นอกจากนี้เอกสารลงนามโดยผู้มีอำนาจของบริษัทฯ กำกับเท่านั้น
7. หากไม่สามารถไปเที่ยวในสถานที่ที่ระบุในโปรแกรมได้ อันเนื่องมาจากธรรมชาติ ความล่าช้า และความผิดพลาดจากทางสายการบิน บริษัทฯ จะไม่มีการคืนเงินใดๆ ทั้งสิ้น แต่ทั้งนี้ทางบริษัทฯ จะจัดหาสถานที่ท่องเที่ยวอื่นๆ มาทดแทน โดยขอสงวนสิทธิ์การจัดหาที่ไม่แจ้งให้ทราบล่วงหน้า
8. เมื่อท่านออกเดินทางไปกับคณะแล้ว ท่านงดการใช้บริการรายการใดรายการหนึ่ง หรือไม่เดินทางพร้อมคณะถือว่าท่านสละสิทธิ์ ไม่อาจเรียกร้องค่าบริการ และเงินมัดจำคืน ไม่ว่ากรณีใดๆ ทั้งสิ้น
9. ในกรณีที่ลูกค้าต้องซื้อตั๋วโดยสารรถทัวร์ หรือเครื่องบินภายในประเทศล่วงหน้า กรุณาติดต่อเจ้าหน้าที่ของบริษัทฯ พร้อมขอคำยืนยันว่ากรุ๊ปสามารถออกเดินทางได้หรือไม่ มิเช่นนั้นทางบริษัทฯ จะไม่รับผิดชอบค่าใช้จ่ายใดๆ ทั้งสิ้น

ขอให้ความสุขกับการท่องเที่ยวตลอดการเดินทาง

ขอบคุณที่เลือกใช้บริการของเรา